

Entendendo a diversidade sexual



Entendendo a diversidade sexual



Entendendo a diversidade sexual.

Copyright © 2019 Defensoria Pública do Estado da Bahia
Permitida a reprodução de qualquer parte desta edição, desde
que citada a fonte.

Projeto gráfico: Felipe Gabian - Designer - Ascom - DPE/BA

Coordenação Editorial e de Produção: Assessoria de Comunicação
Social DPE/BA

Fotos: Banco de imagens - iStock Photos

Tiragem: 10.000 exemplares

D313e

BAHIA. Defensoria Pública do Estado

Entendo a diversidade sexual / Defensoria Pública do Estado
da Bahia. - 1ª. ed. - Salvador: ESDEP, 2018.
24 p. : il..

Autoria: Ariane Sena, Giovana Sousa, Mattheus Brito.
Revisão: Eva dos Santos Rodrigues, Vanda Amorim.

1. Defensoria Pública - Cartilha. 2. Diversidade sexual. 3.
Identidade de gênero. 4. Direito. I. Título.

CDD 323.4

Defensoria Pública do Estado da Bahia
Avenida Ulisses Guimarães, nº 3.386, Edf. MultiCab Empresarial
CEP - 41.219-400, Sussuarana, Salvador/Bahia



Vamos conhecer um pouco mais acerca da diversidade sexual?

A Defensoria Pública elaborou uma cartilha que ajudará você a entender os principais termos do público LGBT.

Diversidade sexual

A **sexualidade humana** é formada por uma múltipla combinação de fatores biológicos, psicológicos e sociais, e é basicamente composta por três elementos: **sexo biológico**, **orientação sexual** e **identidade de gênero**.

Chamamos de diversidade sexual as infinitas formas de vivência e expressão da sexualidade.



Identidade de gênero

É a maneira com a qual você se enxerga e se identifica

Homem cisgênero
Homem transgênero

Mulher cisgênero
Mulher transgênero



Orientação sexual

É por quem você sente atração

Homossexual

Bissexual

Heterossexual



Sexo biológico

É sua genitália e a combinação de cromossomos

Macho

Intersexual

Fêmea



Expressão de gênero

É a forma e o comportamento pelo qual você expressa seu gênero

Masculina

Não-binária

Feminina

Fonte: Includer



Sexo biológico

Conjunto de informações dos cromossomos, órgãos genitais, capacidades reprodutivas e características fisiológicas secundárias que distinguem “machos” e “fêmeas”.

Há também pessoas que nascem com uma combinação diferente destes fatores e que podem apresentar características de ambos os sexos. Essas pessoas são chamadas de Intersexos.



Orientação sexual

É a atração emocional, afetiva e/ou sexual que uma pessoa sente em relação à outra. Existem três tipos majoritários de orientação sexual:

Heterossexual

Pessoa que se sente atraída afetiva e/ou sexualmente por pessoas do sexo/gênero oposto.

Homossexual

Pessoa que se sente atraída afetiva e/ou sexualmente por pessoas do mesmo sexo/gênero.

Gay – Homem que sente atração sexual e afetiva por outro homem.

Lésbica – Mulher que sente atração sexual e afetiva por outra mulher.

Bissexual

Pessoa que se sente atraída afetiva e/ou sexualmente por pessoas de ambos os sexos/gêneros.

ATENÇÃO

 **Orientação sexual**

 **Opção sexual**

Não se utiliza a expressão “opção sexual” por não se tratar de uma escolha.

 **Homossexualidade**

 **Homossexualismo**

Não se utiliza a expressão “homossexualismo” pois, neste caso, o sufixo “ismo” denota doença. A homossexualidade não é considerada como patologia pela Organização Mundial da Saúde - OMS, desde 1990, quando modificou a Classificação Internacional de Doenças - CID, declarando que “a homossexualidade não constitui doença, nem distúrbio e nem perversão”.

Em junho/2018 ocorreu um grande avanço na matéria que envolve o público LGBT, especialmente as mulheres trans e homens trans, na medida em que a Organização Mundial da Saúde - OMS, retirou a transexualidade da lista de doenças mentais na nova versão da Classificação Internacional de Doenças, a CID-11.





Identidade de gênero

É a percepção íntima que uma pessoa tem de si como sendo do gênero masculino, feminino ou da combinação dos dois, independentemente do sexo biológico. A identidade traduz o entendimento que a pessoa tem sobre ela mesma, como ela se descreve e deseja ser reconhecida.

Como a identidade de gênero não é sinônimo de orientação sexual, pessoas transgêneras, transexuais e travestis podem ser heterossexuais, homossexuais ou bissexuais.

Transgênero

Transgênero é o indivíduo que se identifica com um gênero diferente daquele que corresponde ao seu sexo atribuído no momento do nascimento. A transgeneridade não é uma doença ou distúrbio psicológico. Pode-se afirmar que é um conceito “guarda-chuva” que engloba travestis, transexuais, dentre tantas outras pessoas.

Transexual

Pessoa que possui uma identidade de gênero diferente do sexo biológico. Homens e mulheres transexuais podem manifestar a necessidade de realizar modificações corporais, chamado de processo transexualizador, por meio de terapias hormonais e intervenções médico-cirúrgicas, com o intuito de adequar seus atributos físicos (inclusive genitais – cirurgia de redesignação sexual) à sua identidade de gênero.

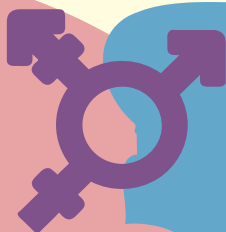

FIQUE SABENDO

O Escudo Composto combina símbolos referentes aos organismos masculinos e femininos para identificar travestis, transexuais e outros grupos transgêneros.

Mulher transexual (mulher trans ou transmulher) é aquela que nasceu com sexo biológico masculino, mas possui uma identidade de gênero feminina e se reconhece como mulher. Em contrapartida, o homem transexual (homem trans ou transhomem) é aquele que nasceu com sexo biológico feminino, mas possui uma identidade de gênero masculina e se reconhece como homem.

Nem todas as pessoas transexuais manifestam a necessidade de realizar a cirurgia de redesignação do sexo, razão pela qual não é a ocorrência do referido procedimento que determina se uma pessoa é trans, mas sim o fato de a pessoa possuir identidade de gênero incompatível com o seu sexo biológico.

FIQUE SABENDO

A Bandeira do orgulho Trans foi criada por uma mulher trans chamada Mônica Helms em 1999 nos Estados Unidos onde a cor azul representa os meninos, a cor rosa as meninas e o branco para quem está em transição e para quem não se sente pertencente a qualquer gênero. **Simboliza que não importa a direção do seu voo, ele sempre estará correto!**

(Helms apud Gomes, 2012, p.4)



Travesti

Pessoa que nasce com sexo masculino e tem identidade de gênero feminina, assumindo papéis de gênero diferentes daqueles impostos pela sociedade. É também uma identidade de gênero, mas em uma categoria que foge ao padrão de homem e mulher, o que significa dizer que a travesti não se considera nem homem e nem mulher.

Muitas travestis modificam seus corpos por meio de terapias hormonais, aplicações de silicone e/ou cirurgias plásticas, mas, em geral,

não desejam realizar a cirurgia de redesignação sexual (conhecida como “mudança de sexo”).

A sociedade tem estigmatizado fortemente as travestis, que sofrem com a dificuldade de serem empregadas, mesmo que tenham qualificação, e acabam, em sua maioria, sendo forçadas a trabalharem como profissionais do sexo para conseguirem alguma renda.

Assumir a identidade travesti significa, ainda, no contexto do nosso país, reivindicar uma posição política, de resistência a estigmatização e marginalização tradicionalmente sofridas por este público.

! IMPORTANTE

✓ A travesti

✗ O travesti

Independentemente da forma como se reconhecem, pessoas travestis são identificadas com a utilização do artigo feminino “a”.

! IMPORTANTE

Os conceitos de masculino e feminino são noções construídas socialmente e, assim sendo, modificam de cultura em cultura e de época em época. Por esse motivo é que Simone de Beauvoir afirmou que “não se nasce mulher, torna-se mulher”.



! IMPORTANTE

A utilização e reconhecimento do nome é importante para evitar constrangimentos aos LGBT's, especialmente para as pessoas trans. Por isso, evite utilizar os termos formais e padronizados, a exemplo de senhor/ senhora, ele/ ela, aquele/ aquela, dentre outros. Ao invés disso, pergunte:

“Como você gostaria que lhe chamasse?”



Outras terminologias

Assexual - Pessoa que não sente atração sexual por outras pessoas.

Andrógino - Refere-se as pessoas que apresentam características, traços ou comportamento tido como neutros, nem masculino nem feminino e/ ou que apresente características do sexo oposto.

Binarismo - No que tange ao presente tema, é a classificação do sexo e do gênero em duas únicas formas distintas e opostas, a exemplo de masculino/feminino e homem /mulher.

Cisgênero - É o termo utilizado para se referir às pessoas cujo gênero é o mesmo que o designado em seu nascimento. Isto é, configura uma concordância entre a identidade de gênero de um indivíduo com o gênero associado ao seu sexo biológico.

Crossdresser - Pessoas que utilizam roupas, adereços e objetos que, por convenção, são atribuídos a gênero diverso do seu. Não se identifica como travesti ou transexual, mas vivencia diferentes papéis de gênero, em geral, por motivos profissionais e/ou íntimos.

Cirurgia de redesignação sexual/genital - Trata-se de um procedimento cirúrgico que trabalha com a criação de uma vagina para as mulheres trans (vaginoplastia) e o pênis para homens trans (faloplastia). Termo conhecido popularmente como mudança de sexo.

Drag Queen - Homem que se traveste de mulher, com fins artísticos e de entretenimento.

Drag King - Mulher que se traveste de homem com fins artísticos e de entretenimento.



Homofobia - Pode ser definida como o medo, o desprezo, a antipatia, a aversão ou o ódio irracional aos homossexuais. É o termo geral normalmente utilizado para se referir ao preconceito e à discriminação em razão de orientação sexual, contra gays, lésbicas (lesbofobia) ou bissexuais (bifobia).

Intersexual - É o indivíduo que possui variação de caracteres sexuais, podendo incluir cromossomos, gônadas e/ou órgãos genitais que dificultam a identificação do sexo biológico do indivíduo, a exemplo do hermafrodita.

LGBT (ou LGBTTTT) - A sigla que se refere a denominar Lésbicas, Gays, Bissexuais, Transgenêros, Transexuais e Travestis.

Nome Social - Nome pelo qual as travestis e pessoas transexuais se identificam e preferem ser chamadas.

Processo Transsexualizador - Processo pelo qual a pessoa transgênero passa, de forma geral, para que seu corpo adquira características físicas do gênero com o qual se identifica. Pode ou não incluir tratamento hormonal, procedimentos cirúrgicos variados (como mastectomia, para homens transexuais) e cirurgia de redesignação genital/sexual ou de transgenitalização.

Transfobia - Trata-se do preconceito e da discriminação em razão da identidade de gênero, contra travestis e transexuais.



UNIDADES DE ATENDIMENTO DA DEFENSORIA PÚBLICA

CASA DE ACESSO À JUSTIÇA I

PRIMEIRO ATENDIMENTO NAS ÁREAS CÍVEL (SAÚDE, CONSUMIDOR, ACIDENTE DE TRABALHO E FAZENDA PÚBLICA)/ FAMÍLIA / IDOSOS

Rua Arquimedes Gonçalves, nº 271, Jardim Baiano. Salvador.
CEP 40050-300.

Atendimento de segunda a sexta-feira, das 7h às 17h.

As senhas são distribuídas às 7h.

Telefone: (71) 3116-6777

CASA DE ACESSO À JUSTIÇA II

ÁREAS CÍVEL, FAZENDA, ACIDENTE DE TRABALHO E REGISTROS PÚBLICOS (PARA ACOMPANHAMENTO DE PROCESSOS)

Rua José Duarte, nº 56, Tororó. Salvador. CEP 40050-050.

Atendimento de segunda a sexta-feira, das 7h às 17h.

Telefones: (71) 3116-0510/0514/0518

CASA DA DEFENSORIA DAS FAMÍLIAS I

Área de Família (PARA ACOMPANHAMENTO DE PROCESSOS)

Rua Arquimedes Gonçalves, nº 188, Jardim Baiano, Salvador-BA - CEP 40050-300

Atendimento de segunda a sexta-feira, das 7h às 17h.

Telefone: (71) 3116-6686

CASA DA DEFENSORIA DAS FAMÍLIAS II

Área de Família (ATENDIMENTO PARA CONTESTAÇÃO)

Rua Boulevard América, nº 14, Jardim Baiano, Salvador - BA

Atendimento de segunda a sexta-feira, das 7h às 17h.

Telefone: (71) 3116-6762

CASA DA DEFENSORIA DE DIREITOS HUMANOS

Área de Direitos Humanos em geral

Rua Arquimedes Gonçalves, nº 482, Jardim Baiano, Salvador - BA

CAB/SUSSUARANA

ADMINISTRAÇÃO SUPERIOR E ÓRGÃOS DE EXECUÇÃO, ATENDIMENTO DAS ESPECIALIZADAS CURADORIA, INFÂNCIA E JUVENTUDE, CRIME. EXECUÇÃO PENAL E INSTÂNCIA SUPERIOR

Avenida Ulisses Guimarães, nº 3.386, Edf. MultiCab Empresarial, Sussuarana. Salvador. CEP 41219-400.

Atendimento de segunda a sexta-feira, das 8h às 17h.

Telefones: (71) 3117-9160/9049/9119

CANELA

ATENDIMENTO À POPULAÇÃO EM SITUAÇÃO DE RUA (NÚCLEO POP RUA/DH), CENTRAL DE FLAGRANTES E PLANTÃO DA DEFENSORIA

Rua Pedro Lessa, nº 123, Canela. Salvador. CEP 40110-050.

Atendimento segunda e quarta-feira, das 8h às 12h;

terça e quinta-feira, das 13h às 17h.

Atendimento do plantão nos finais de semana/feriados, das 8h às 18h.

Telefone: (71) 3117-6918

OUVIDORIA GERAL

Rua Pedro Lessa, nº 123, Canela. Salvador. CEP 40110-050.

Atendimento de segunda a sexta-feira, das 8h às 12h e das 14h às 18h.

Telefone: (71) 3117-6952

Disque Defensoria: 129 (Só de telefone fixo)

INSTÂNCIA SUPERIOR

ATENDIMENTO DE PROCESSOS DE 2º GRAU

Prédio Anexo do Tribunal de Justiça - CAB

Sala 110 - Sul

Telefone: 3372-5501

REGIÃO METROPOLITANA DE SALVADOR

Camaçari

Rua Monte Gordo, nº 63, Centro. Camaçari. CEP 42802-500.

Telefones: (75) 3622-6478/3644-2056

Candeias

Rodovia BA 523, nº 523, Candeias - BA
Telefone: (71) 3601-6487

Lauro de Freitas

Rua Mucugê, 87, Edifício Norte Garden, Centro. Lauro de Freitas. CEP 42700-000.
Telefone: (71) 3288-8854

Simões Filho

Rua Marechal Hermes da Fonseca, nº 875, Centro - CEP 43.700-000
Telefone: (71) 3298-4020

UNIDADES DO INTERIOR

1ª REGIONAL DA DEFENSORIA PÚBLICA FEIRA DE SANTANA

Rua Germiniano Costa, nº 212, Centro. Feira de Santana. CEP 44001-120.
Telefones: (75) 3614-8355/6963

COMARCAS DA 1ª REGIONAL

Alagoinhas

Rua Marcella Buerom, nº 184, Centro. Alagoinhas. CEP 48100-000.
Telefone: (75) 3422-8438

Euclides da Cunha

Avenida Almerindo Rehem, nº 541, Centro. Euclides da Cunha
Telefone: (75) 3271-4498

Esplanada

Fórum de Esplanada
Praça Monsenhor Zacarias Luz, nº 48. Esplanada. CEP 48270-000.
Telefone: (75) 3427-1495

Ipirá

Fórum Professor Jaime Junqueira Ayres
Rua Elziro Macedo, nº 260, Centro. Ipirá
Telefone: 3254-2328

Paulo Afonso

Casa de acesso à Justiça
Rua Floriano Peixoto, nº 500. CEP 48601-210.
Telefone: (75) 3282-6141

Serrinha

Rua Rafael Oliveira, nº 65, Ginásio - CEP: 48700-000.

Telefones: (75) 3261-2141

2ª REGIONAL DA DEFENSORIA PÚBLICA VITÓRIA DA CONQUISTA

Rua Mem de Sá, nº 12, Alto Maron . Vitória da Conquista. CEP 45020-070.

Telefone: (77) 3421-4584

COMARCAS DA 2ª REGIONAL

Brumado

Rua Rio de Contas, nº 459, Bairro Monsenhor Fagundes. Brumado. CEP 46100-000.

Telefone: (77) 3441-5048

Guanambi

Travessa Euclides da Cunha, nº 119, Centro. Guanambi. CEP 46430-000.

Telefones: (77) 3451-2773/2823

Itapetinga

Rua Carneiro Ribeiro, nº 152, Centro. Itapetinga.

Telefone: (77) 3261-8854

3ª REGIONAL DA DEFENSORIA PÚBLICA - ILHÉUS

Avenida Canavieiras, nº 170, Centro. Ilhéus. CEP 45652-125.

Telefone: (73) 3633-5590 / 3633-5591

COMARCAS DA 3ª REGIONAL

Barreiras

Rua 26 de Maio, nº 568, Centro, Barreiras. CEP 47800-145.

Telefone: (77) 3611-8833 / 3611- 3444

4ª REGIONAL DA DEFENSORIA PÚBLICA - ITABUNA

Casa de Acesso à Justiça

Rua Nações Unidas, nº 732, Centro. Itabuna. CEP 45600-124.

Telefones: (73) 3214-5910/5997

COMARCAS DA 4ª REGIONAL

Eunápolis

Rua Demétrio Couto Guerrieri, nº 446, Centro. Eunápolis.
Telefone: (73) 3281-5724

Jequié

Rua Manoel Vitorino, nº 510, Campo do América. Jequié.
Telefone: (73) 3527-8811 / 3527-1233 (atendimento Cível)

Itaberaba

Fórum Desembargador Hélio Lanza
Rua Dr. Orman Ribeiro dos Santos, s/n, Bairro Barro Vermelho, Itaberaba
Telefone: (75) 3251-2465

Porto Seguro

Rua Pero Vaz de Caminha, nº 178. Porto Seguro. CEP 45810-000.
Telefones: (73) 3268-8685/8621

Teixeira de Freitas

Rua Aguas Claras, nº 523, Bairro Bela Vista - CEP 45990-280
Telefone: (73) 3263-4806

5ª REGIONAL DA DEFENSORIA PÚBLICA - JUAZEIRO

Rua do Paraíso, nº 152, Bairro Santo Antônio. Juazeiro. CEP 48903-050.
Telefone: (74) 3162-1079 / 3611-1583

COMARCAS DA 5ª REGIONAL

Irecê

Rua Antônio Carlos Magalhães, 84, Centro, Irecê - BA.
Telefone: (74) 3641-0789

Jacobina

Rua da Conceição, nº 78, Centro. Jacobina. CEP 44700-000.
Telefone: (74) 3622-2203

Senhor do Bonfim

Casa de Acesso à Justiça

Avenida Roberto Santos, nº 735, Bairro Marista. Senhor do Bonfim.

CEP 48970-000.

Telefones: (74) 3541-4095/9837/9839

6ª REGIONAL DA DEFENSORIA PÚBLICA SANTO ANTÔNIO DE JESUS

Casa de Acesso à Justiça

Loteamento Quinta do Inglês, Rua A, nº 01, Centro. Santo Antônio de Jesus. CEP 44571-069.

Telefones: (75) 3632-0712/0830/0926/2143

COMARCAS DA 6ª REGIONAL

Amargosa

Fórum Desembargador Salvio Martins

Praça Tiradentes, nº 366, Centro. Amargosa. CEP 45300-000.

Telefone: (75) 3634-1754

Itaparica / Nazaré das Farinhas

Rodovia BA-001 s/n, Condomínio Centro Comercial Bom Despacho,
Bloco 01, Salas 05 e 07

Bairro: Bom Despacho. Itaparica/BA, CEP: 44.460-000.

Telefone: (71) 3682-2021

Santo Amaro

Rua do Imperador, nº 44, Centro - BA CEP 44.200-000

Telefone: (75) 3241-7250

Valença

Rua Novo Horizonte, s/n - CEP 45400-000

Telefone: (75) 3643-1420 / 3641-8346

ESCOLA SUPERIOR DA DEFENSORIA PÚBLICA DA BAHIA - ESDEP

Rua Pedro Lessa, nº 123, Canela. Salvador. CEP 40110-050.

Telefones: (71) 3117-6918/6919





Referências

COORDENAÇÃO DE POLÍTICAS PARA A DIVERSIDADE SEXUAL. **Diversidade sexual e cidadania LGBT**. São Paulo : SJDC/SP, 2014. 44p. Disponível em: <https://www.sertao.ufg.br/up/16/o/ORIENTA%C3%87%C3%95ES_POPULA%C3%87%C3%83O_TRANS.pdf?1334065989> Acesso em:20/06/2018.

JESUS, J, G. **Orientações sobre identidade de Gênero**. Brasília: Autor, 2012. Disponível em:<https://www.sertao.ufg.br/up/16/o/ORIENTA%C3%87%C3%95ES_POPULA%C3%87%C3%83O_TRANS.pdf?1334065989> Acesso em: 14/06/2018. Disponível em: <http://www.rekursoshumanos.sp.gov.br/lgbt/cartilha_diversidade.pdf> Acesso em: 20/06/2018.



*Apenas de telefone fixo



Defensoria Pública
BAHIA



www.defensoria.ba.def.br